

SAVING LIFE

구생회



사단법인 **구생회**
Gusenghwe Inc.





CONTENTS

- 01 | Purpose of Establishment**
- 02 | Company History Table**
- 03 | Organization Chart**
- 04 | Main Business**
- 05 | Business Results**
- 06 | Anthelmintic Supply Record**
- 07 | Contribution of Social Welfare**

With supporting local, and international volunteering medical services and relief work,

Environmental Improvement Movement, and Marketing, Supporting Natural Resources and Energy Development, Education, Scholarship Work is to enrich the life of human, to enhance national prestige and to pursue all the nation's blissful living

Now as preparation of post-unification of Korea, getting ready in hygiene and education services, and relief work in necessary is to be taken place in North Korea due to Food Shortage.

Company History Table

Year	month	History
1999	11	Gusenghwe Foundation
2002	09	Medical Services in Afghanistan, Tajikistan, Uzbekistan LA, Chicago USA Branch Established
2004	04 11 12	Medical Services in Iraq, Bagdad San Francisco Branch Established GuSangHwe Article posted in "Christian Journal"
2006	05 11 12	Medical Services in Shanghai, China Medical Services in Yangon, Myanmar Registered as NGO
2007	04 06	Medical Services in Tibet Medical Services in Mexica, Guatemala
2008	02 07 08	San Diego Branch Established Medical Services in Tawana, Mexico Medical Services in Ulaanbaatar, Mongol
2009	01 06 11	Elected as UNIOLYMP under UN Medical Services in Russia, Mongol Partnership Convention with UNDPI/NGO Mongol, Guatemala, Bolivia Branch Established
2010	07	Medical Services in Ulaanbaatar, Mongol Elevation of the status from UNDPI/NGO to UN DESA
2011	01 05 06 09 12	Medical Services in Peru Partnership in Korean Minjok Leadership Academy Medical Services in Cambodia Registered as Nonprofit Organization in Ministry of Foreign Affairs Partnership in JesusMaul Church Volunteering work
2012	01 07	Medical Services in India Partnership in KunKukUniversityHospital Medical Treatment Business Partnership in JegaSeniorCommunity Center, Jung Gu Volunteering work Medical Services in Myanmar
2013	01 02 06	Sponsorship of Relief Goods to Tanzania, Nigeria Sponsorship of Sharing & Joy Lunchbox Delivery Domestic Medical Services Scholarship sponsoring started in Mongol semiannually
2014	01 05 11	Medical Services in Myanmar Domestic Medical Services Sponsorship of Relief Goods to Philippine Sponsorship of Relief Goods to Tanzania, Nigeria
2015	01 04 09	Domestic Medical Services Sponsorship of Sharing & Joy Lunchbox Delivery Medical Services in Nepal
2016	09	Medical Services in Kazakhstan, Kirgizstan

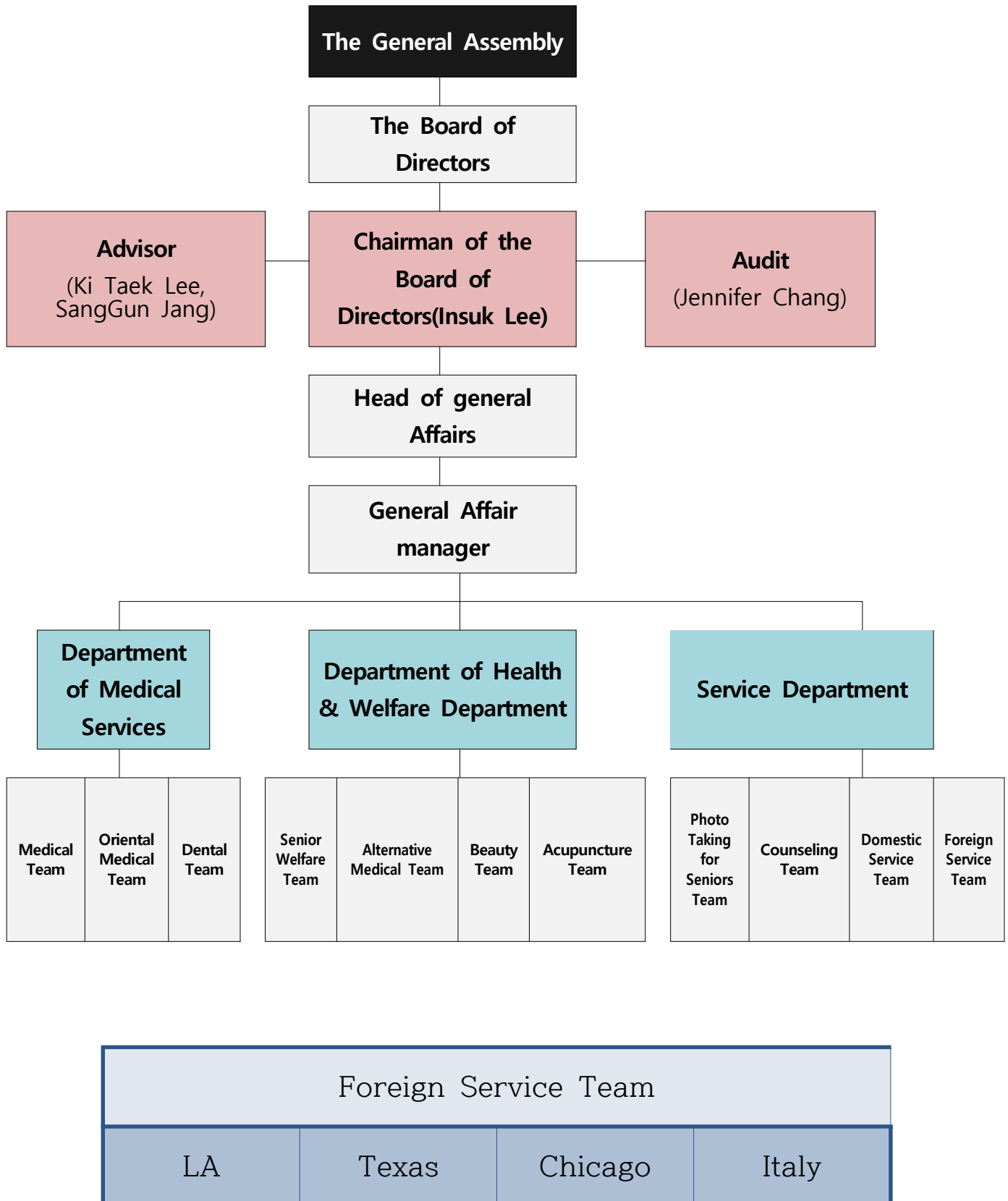



Details of Business in Department

1. Domestic Medical Services & Hair Cutting Services

- Internal Medicine and Surgery, Dental, Blood Pressure, Diabetes, Oriental Medical Services, Hair Cutting Services Provided
- 70s Medical Doctors, Nurses, Volunteers in Service, City level, Community Centers, dependent Churches targeting low-income, Single Seniors, monthly taking places in Domestic level
- Served Snack for the Patients, served Lunch for Volunteers

2. Foreign Medical Services

- Internal Medicine and Surgery, Dental, Blood Pressure, Diabetes, Oriental Medical Services, Hair Cutting Services Provided
- Medical Service Team's Visitation of unreached and undeveloped area biannually
- Sponsorship of Medicine, clothes, and Relief Goods

3. Anthelmintic Dissemination Business

- Prevention of spreading disease, providing medicine and Anthelmintic to the low-income in Domestic and undeveloped countries for free

4. Scholarship Project

- Providing Scholarship Funds to Sindarhang in Mongol whom needs financial aid since 2011
- now preparation term for the unemployed young adults in Domestic level

5. Single Senior Citizen & Single Parent Family Lunch Delivery Service

- Since 2012 newly launched Lunch Delivery Service for the single seniors and single parents' kids

6. Relief Goods Supply Project in Disaster Area

- Supply of relief goods, clothes to the foreign countries which are under natural disaster etc.

7. Post-Unification of Korea Hygiene and Education Business

- Now as preparation of post-unification of Korea, getting ready in Hygiene and Education services, and relief work in necessary is to be taken place in North Korea due to Food Shortage.

Domestic Service 2003 ~ 2004

년도	月	봉 사 장 소	횟수
2003	10	서울 강서구 가양동 기쁜우리복지관	2
	11	서울 강서구 가양동 기쁜우리복지관	7
	12	서울 강서구 가양동 기쁜우리복지관	7
2004	1	서울시 종로구 종로주간노인보호센터	2
		경기도 가평 꽃동네	1
	2	서울시 종로구 종로주간노인보호센터	2
		서울시 광진구 몽골학교	4
		경기도 가평 꽃동네	1
	3	서울시 종로구 종로주간노인보호센터	3
		서울시 광진구 몽골학교	4
		경기도 가평 꽃동네	1
		서울시 영등포구 상도종합사회복지관	1
	4	서울시 광진구 몽골학교	4
		서울시 영등포구 상도종합사회복지관	1
		서울시 종로구 종로주간노인보호센터	1
	5	서울시 광진구 몽골학교	4
		서울시 종로구 종로주간노인보호센터	1
		서울시 종로구 종로주간노인보호센터	1
	6	서울시 광진구 몽골학교	4
		서울시 종로구 종로주간노인보호센터	4
		경기도 가평 꽃동네	1
		서울시동대문구동대문노인종합복지관	1
	7	서울시 광진구 몽골학교	4
		경기도가평꽃동네	1
	8	서울시 광진구 몽골학교	1
		서울시동대문구동대문노인종합복지관	1
		강원도 영월	1
	9	서울시 광진구 몽골학교	3
		경기도 가평 꽃동네	1
		서울시 동대문구 동대문노인종합복지관	1

2004	10	경기도 수원시 팔달구 화서동	1
		경기도 가평 꽃동네	1
		서울시 광진구 몽골학교	5
	11	서울시 광진구 몽골학교	5
		경기도 시흥시 정왕동	1
		경기도 가평 꽃동네	1
12	서울시 광진구 몽골학교	3	





Domestic Service 2005 ~ 2006

년도	月	봉 사 장 소	횟수
2005	1	서울시광진구몽골학교	3
		경기도동두천	1
	2	경기도가평꽃동네	1
		서울시광진구몽골학교	3
	3	서울시광진구몽골학교	2
	4	서울시광진구몽골학교	3
	5	경기도가평꽃동네	1
		서울시광진구몽골학교	2
	6	경기도가평꽃동네	1
		서울시광진구몽골학교	3
	7	서울시광진구몽골학교	2
		서울시동대문구동대문노인종합복지관	1
	8	강원도영월	1
		서울시광진구몽골학교	3
	9	서울시광진구몽골학교	3
	10	경기도시흥시정왕동	1
		서울시광진구몽골학교	2
		경기도가평꽃동네	1
11	경기도시흥시	1	
	경기도가평꽃동네	1	
	서울시광진구몽골학교	2	
12	서울시광진구몽골학교	3	
2006	1	경기도김포시대곳면약임리	1
		서울시광진구몽골학교	3
	2	경기도광주시태전동	1
		서울시광진구몽골학교	3
	3	경기도가평꽃동네	1
		충남고대도	1
		서울시광진구몽골학교	4
	4	경기도가평꽃동네	1
		경기도부천시범박동	1
서울시광진구몽골학교		5	

2006	5	경기도고양시덕양구삼송동	1
		서울시광진구몽골학교	4
	6	서울시광진구몽골학교	4
	7	서울시광진구몽골학교	5
	8	경기도성남시중원구상대원2동	1
	9	강원도영월	1
		경기도가평꽃동네	1
		서울시광진구몽골학교	4
	10	경기도가평꽃동네	1
		서울시광진구몽골학교	4
	11	경기도수원시영통구매탄4동	1
		서울시광진구몽골학교	4
12	서울시광진구몽골학교	2	





Domestic Service 2007

년도	月	봉 사 장 소	횟수
2007	1	서울시광진구몽골학교	4
	2	서울시광진구몽골학교	4
		경기도부천시범박동	1
	3	서울시중구신당5동주민자치회관	1
		경기도부천시범박동	1
		서울시광진구몽골학교	4
	4	서울시중구신당5동주민자치회관	1
		고양시덕양구삼송동	1
		서울시광진구몽골학교	4
	5	서울시광진구몽골학교	4
	6	서울시광진구몽골학교	4
	7	서울시중구신당5동주민자치회관	1
		서울시광진구몽골학교	4
	8	서울시광진구몽골학교	4
	9	서울시중구신당5동주민자치회관	1
		서울시광진구몽골학교	3
	10	서울시중구신당5동주민자치회관	1
		서울시광진구몽골학교	4
11	경기도이천시장호원노인복지센터	1	
	서울시광진구몽골학교	4	
12	서울시광진구몽골학교	2	





Domestic Service 2008

년도	月	봉 사 장 소	봉사자	환자수
2008	01월 12일	서울시 중구 신당5동 주민자치회관	63	170
	03월 08일	경기도 수원시 영통구 매탄4동	44	96
	03월 14일	서울시 성동구 옥수1동 주민자치센터	44	86
	03월 22일	태안군 이원면 관리	50	76
	04월 05일	서울시 중구 신당5동 주민자치회관	57	173
	05월 03일	강원도 춘천시 퇴계동	37	56
	05월 31일	경기도 부천시 범박동	35	90
	08월 09일	철원군 동송읍 상노리	38	60
	09월 06일	서울시 중구 신당5동 주민자치회관	47	144
	10월 11일	충청남도 보령시 향천리	39	100
	11월 15일	경기도 수원시 고등동	44	200
	12월 06일	서울시 중구 신당5동 주민자치회관	53	150



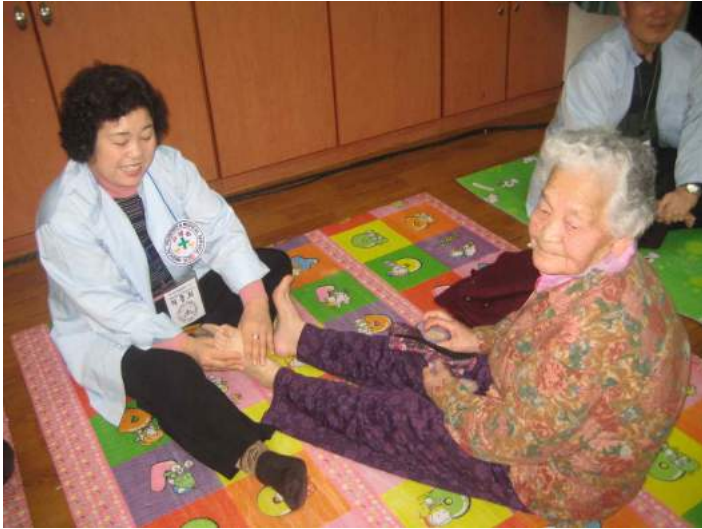

Domestic Service 2009

년도	月	봉사장소	봉사자	환자수
2009	01월 17일	경기도 하남시 풍산동	57	110
	02월 28일	태안군 이원면 관리	44	60
	03월 21일	서울시 중구 신당5동 주민자치회관	50	190
	04월 11일	서울시 성동구 옥수1동 주민자치센터	51	140
	05월 09일	경기도 부천시 범박동	54	100
	06월 06일	경기도 이천시 부발읍	59	120
	08월 29일	경기도 수원시 팔달구 화서2동	50	110
	10월 17일	충청남도 보령시 향천리	37	40
	11월 07일	서울시 중구 신당5동 주민자치회관	52	184
	11월 21일	경기도 시흥시 은행동 529-5	52	130
	12월 12일	서울 중구 중구청	53	200





Domestic Service 2010

년도	月	봉 사 장 소	봉사자	환자수
2010	02월 20일	전라북도 전주시 완산구 동서학동	51	120
	03월 27일	서울시중구신당5동144-32	63	230
	04월 10일	경기도이천시부발읍신하3리	50	70
	05월 29일	인천광역시중구송월동3가	62	130
	06월 12일	충청북도 태안군 이원면 관리	46	60
	08월 28일	경기도시흥시군자동68-10	54	90
	09월 11일	강원도고성군현내면죽정리181-1	38	70
	10월 23일	충남천안시쌍용동943	45	135
	11월 13일	충남보령시청라면향천리738-4	44	50
	11월 27일	서울중구신당5동144-32	62	130





Domestic Service 2011

년도	月	봉 사 장 소	봉사자	환자수
2011	01월 07일	서울성동구고산자로270성동구청	72	160
	02월 12일	경기시흥시신천동863-29	65	132
	03월 19일	전북전주시완산구동서학동843-29	48	104
	04월 09일	경기남양주시화도읍묵현리299-1	56	80
	06월 25일	서울양천구신월7동913-1	57	170
	07월 16일	서울서대문구연희동168-6	61	152
	08월 30일	서울 서초구 반포 큰영광고회		
	09월 24일	경기이천시부발읍신하3리347	55	100
	10월 22일	충남천안시쌍용동943	55	150
	11월 26일	서울중구신당5동144-32	69	180





Domestic Service 2012

년도	月	봉 사 장 소	봉사자	환자수
2012	02월 04일	인천시옹진군영흥면내이리875	56	140
	04월 28일	서울 서대문구청	62	200
	05월 12일	서울 중구청	69	170
	06월 23일	경기부천시소사구범박동44-7	57	120
	09월 08일	경기이천시부발읍신하3리347	68	126
	10월 20일	서울양천구신월6동550-1	76	150
	11월 24일	충남천안시쌍용동943	51	150
서울중구신당5동144-32		74	170	



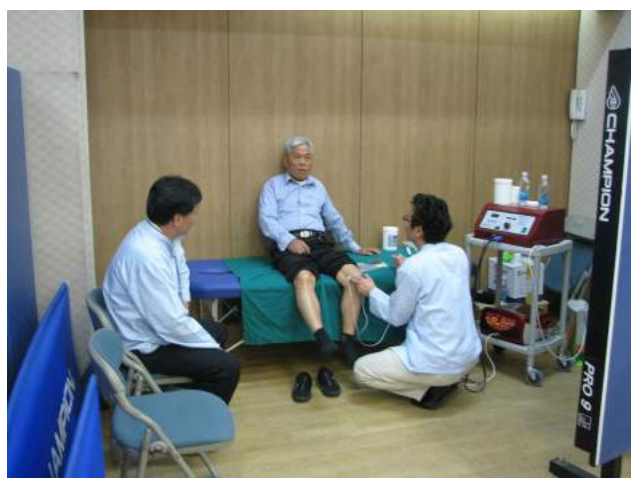

Domestic Service 2013

년도	月	봉 사 장 소	봉사자	환자수
2013	01월 26일	경기부천시소사구범박동44-7	64	120
	02월 23일	서울시 서대문구 서대문구청	81	200
	03월 23일	서울시 구로구 구로구청	110	530
	04월 13일	서울시중구베오개길76	77	120
	05월 04일	서울시양천구신정동337-13	81	200
	06월 01일	서울시 동작구 동작구청	109	170
	07월 13일	서울시금천구탑골로2길56	77	200
	09월 07일	충남천안시쌍용동943	72	110
	10월 12일	경기이천시부발읍신하3리347	56	100
	11월 09일	서울시노원구공릉2동270-26	77	106



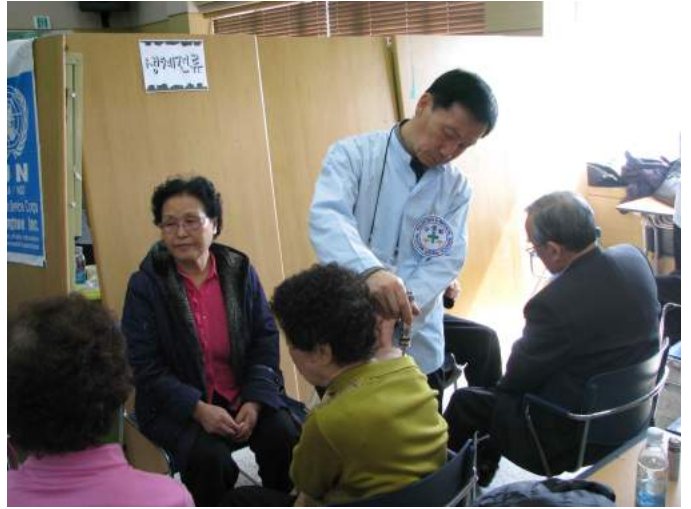

Domestic Service 2014

년도	月	봉 사 장 소	봉사자	환자수
2014	1월 25일	경기도부천시소사구범박동44-7	64	84
	3월 29일	경기도 시흥시 은행동 529-5	73	600
	5월 17일	서울시 동작구 장승배기로 161	81	300
	7월 12일	서울 양천구 신전동 337-13	66	220
	9월 27일	사당동 1022-15	64	210
	11월 15일	강원도 고성군 현내면 죽정리 181-1	68	335





Domestic Service 2015

2015	1월 24일	서울 양천구 신전동 337-13	74	197
	4월 11일	서울시 은평구 통일로 934	94	851
	5월 16일	서울시 구로구 가마산로 245	83	430
	10월 17일	서울시 동작구 장승배기로 161	67	200
	11월 21일	서울 서대문구 연희로 248 (연희동)	70	217





Foreign Medical Service 2002 ~ 2015

연도	봉사지역	기간	봉사자	환자수
2002	우즈베키스탄, 타지키스탄, 아프가니스탄	9.17~9.27	41	4,000명
2004	이라크 바그다드			
2006	미얀마	11월	13	1,400명
2007	티베트	4월	3	150명
	과테말라&멕시코	5.19~5.27	18	
	구생회LA팀멕시코	6.23	11	100명
2008	멕시코 티와나(LA미국팀)	7.4	8	120명
	몽골울란바토르	8.5~8.22	17	3,000명
2009	러시아	1.29~2.2		
	몽골울란바토르	6.16~6.20		
2010	몽골울란바토르	7.1~7.6	16	3,000명
2011	캄보디아 프놈펜	1.29~2.4	27	
	페루	6.1~6.10	8	
2012	인도	1.20~1.28		
2012	미얀마	7.24~7.30	13	
2014	미얀마	1.17~1.24	9	
2015	네팔	9.28~10.5	15	

Afghanistan



Tajikistan



Baghdad, Iraq



Peru

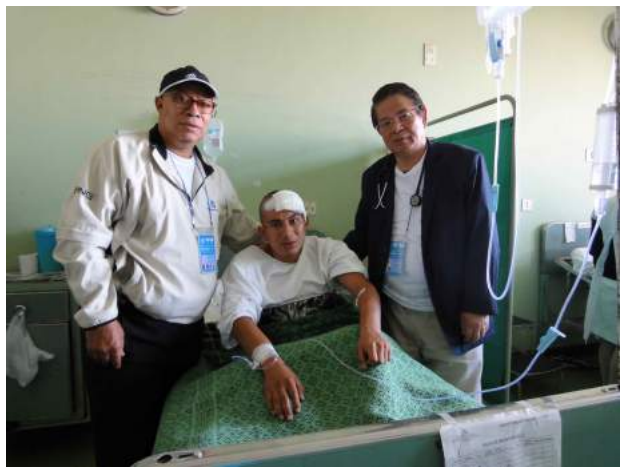

Guatemala



Myanmar



Tibet



Mexico



Cambodia



India





Nepal



Mongolia



3) 재난지역 구호물품 지원 사업

구생회는 해외 재난 및 빈민지역에 생활용품, 의류, 의약품 등을 꾸준히 지원하고 있습니다.





독거노인 및 한부모 가정 도시락 배달 지원을 위한 후원금 전달

산동네 독거노인과 한부모가정 자녀를 위해 주 1~2회 도시락배달을 하는데 구생회도 후원금 지원으로 이 활동에 동참하고 있으며, 후원금을 지속적으로 늘려가고 있습니다.



연도	회충약	십자가	비고
2000년	10,000	6,000	
2001년	76,000	11,450	
2002년	105,100	500	
2003년	87,000	4,200	
2004년	98,000	14,800	
2005년	127,200	7,530	
2006년	120,500	8,170	
2007년	72,000	2,816	
2008년	202,200	20,137	
2009년	86,200	4,200	
2010년	75,600	4,670	
2011년	47,000	3,700	
2012년	52,950	2,000	
2013년	40,830	1,850	
2014년	21,400	650	
2015년	24,200	900	
합계	1,246,180	93,573	

No	Awards	Name	Time	etc.
1	National Badge, Peru	InSuk Lee	2011.5	
2	National Award of Peace Work in Russia	InSuk Lee	2008.6	
3	Award of Appreciation by First lady in Guatamala	Sangkun Jang, InSuk Lee	2007.5	
4	Peru, Honorary Doctor of the University of Pedro San	InSuk Lee, social worker of 8	2011.6	Peru government invited medical service

National Badge, Peru



National Award of Peace Work in Russia



Peru, Honorary Doctor of the University of Pedro San

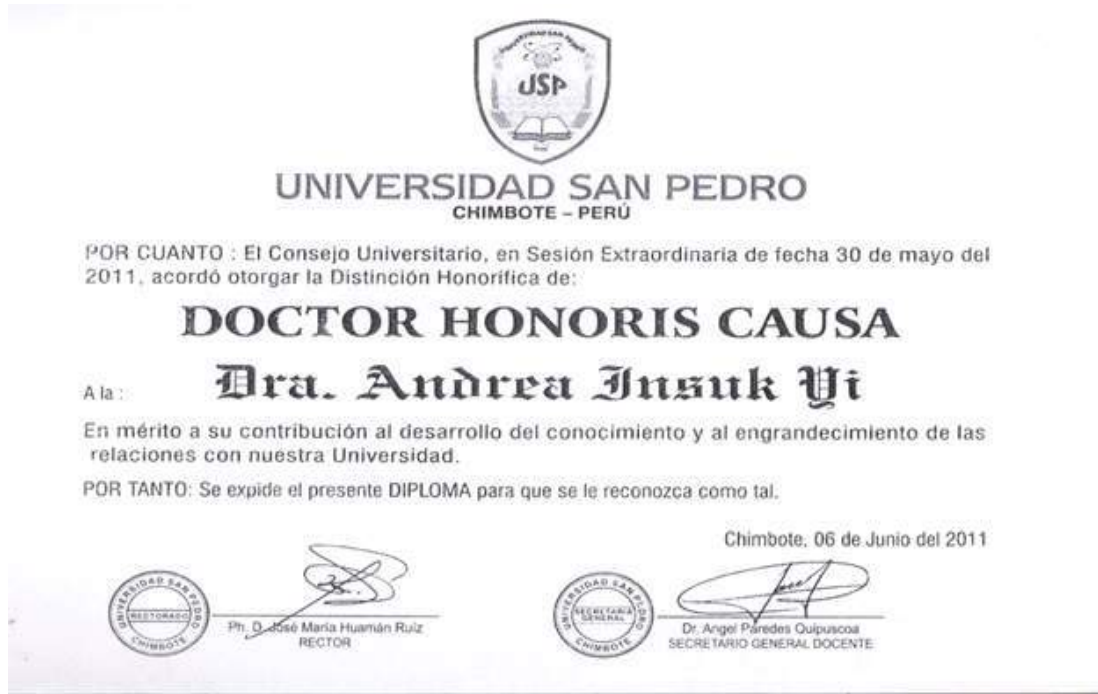

Award of Appreciation by First lady in Guatemala



**President of Mongolia
Tsakhiagiin Elbegdorj**



**Russian Putin
President's Doctors**

General of Afghanistan



사우디아라비아 환자 치료 및 강연



페루 환자 치료 신문 기사

사고로 뇌를 다쳐서 치료중단한 환자를 장상근박사님이 치료



에서 새롭게 모시겠습니다
조선갈비
 mpic Blvd. (323)714-3330
 mes.com 323-692-2000

한국일보

가장 싸고 믿을 수 있는
고려여행사
 (213) 385-6611

Los Angeles

<제10586호 종140면>

THE KOREA TIMES

Tuesday, October 5, 2004



구생회의 이인숙 회장과 남편 장상근 교본.

“생명구하면 영혼구원 저절로”

구생회 이인숙 회장

**아프리카 미개발지역
 회중약 보내기운동
 불교·천주교도 가담**

“생명을 구하는 사람들이 영
 혼도 구원할 수 있습니다. 작은
 장성으로 생명을 구하는 구생회
 는 기적을 일으키는 하나님의
 기업입니다.”

‘생명을 구원하는 모임’이란
 뜻의 구생회(Assembly of
 Saving Life·회장 이인숙)는
 아프리카와 남아메리카, 동남아
 시아 등 미개발 지역에 회중약

보내기 운동을 통해 생명을 살
 리고, 선교 활동을 통해서는 영
 혼을 구원하며, 세계곳곳의 선
 교사들을 지원하는 단체이다.

“미개한 선교지에서는 갑자
 기 배가 아프다고 고통을 호소
 하거나 원인 모를 병으로 죽는
 사람들이 많은데 대부분의 경우
 가 회중 때문입니다. 이럴 때
 회중약만 있으면 생명을 구할
 수 있지요”

구생회의 이인숙 회장(53)은
 각종 부흥회나 선교사들의 간증
 을 통해 선교지에 회중약이 절
 실히 필요하다는 이야기를 자주

들던 중, 지난 99년 12월 주변
 의 지인 11명과 함께 ‘구생회’
 를 창립, 미개한 선교지에 회중
 약을 보내기 시작했다.

구생회는 기독교 선교단체일
 예도 불구하고, ‘생명구제’라는
 숭고한 목적 아래 천주교 신자와
 불교신자들도 회원이 되어 범종
 교적으로 함께 활동을 한다는
 것. 현재 구생회는 200여명의
 회원으로 늘어나 아프리카와 중
 국, 중동, 남아메리카, 러시아와
 동남아시아 등의 선교지에 해당
 에 1만여개의 회중약과 지원 물
 품을 보내는 활발한 단체로 말

전했다. 이인숙 회장은 회중약
 을 의사 처방전 없이 전세계에
 서 가장 쉽게 구입할 수 있는
 나라가 바로 한국이라고 말하
 고 구생회는 회중약을 오지에
 보내는 일 이외에도 선교지에
 생명의 실자가 보내기등 다양
 한 활동을 펼치고 있으며 한국
 에 본부들, LA, 사카코, 샌프
 란시스코에 지부를 두고 있다
 고 밝혔다.

이회장은 10달러면 60명여
 게 공급할 수 있다고 말하고
 회중약을 충분히 지원할 수 있
 게 되면 말라리아 약 보내기
 운동도 시작할 예정이다.

문의: 이성배 LA 지부장
 (909)733-6767, (213)738-
 7676, 화비 10달러, 웹사이트
 www.gusenghwe.com
 <홍지은기자>



구생회는 국내·외 국가, 인종, 정치, 종교를 초월하여
구생회의 손길이 필요한 곳을 찾아 생명을 구하는 일에
전문 인력들과 함께 순수무상진료를 제공하고 있습니다.
구생회의 발걸음에 후원으로 함께 하여주십시오.

이메일: gusenghwe@hanmail.net

홈페이지 : www.gusenghwe.com

전화 : 02-2253-5411

Fax : 02-2253-5412

후원계좌 : 국민은행 087901-04-248781 (구생회)

신한은행 100-027-648567 (구생회)



President Social worker **InSuk Lee (Andrea InSuk Yi PHD.)**

Gangnamgu, Yulhyundong hanyangsujain apt 419-202

Education	
- SangMyung Jr.High, High School	- March,1965~ Feb.1970
- SookMyung Women's University	- March,1970~ Feb.1973
- SanPedro University PH. D	- June,2011
Special Studies	
- Flower Arrangement Teaching Permit SeoBongYean in Western style	- 1985
- Chinese Culinary School Certificate (Taiwanese)	- 1987
- Samsung Presbyterian Church Bible College Graduation in US	- 1989
- Samsung Presbyterian Church Bible College-Leadership Course Graduation in US	- 1990
- Somang Church Mission School Graduation in Seoul	- 2003
- Leaders Academy, Presbyterian Seminary Graduation	- 2004
Work Experience & Awards	
- Chairman of the board of directors in Gusenghwe Inc. found in California, US	March 2005 ~ Present
- Chairman of the board of directors in Gusenghwe NGO Seoul Korea	Dec. 2006 ~ Present
- Award of Appreciation by First lady in Guatemala	May, 2007
- National Award of Peace Work in Russia	Jan,2009
- Chairman of the board of directors in Gusenghwe Inc. NGO of UN DESA	July,2010 ~ Present
- Head Pastor, US Mission Point Academy	May,2011 ~ Present
- National Badge, Peru	June.2011
- Chairman of the board of directors in Gusenghwe Inc/Registered by Nonprofit Organization in Ministry of Foreign Affairs,Seoul,Korea	Sep.2011~ Present



Vice President advisor **Sang Keun, Chang M.D, PHD.**

Gangnamgu, Yulhyundong hanyangsujain apt419-202

Education

-Kyugnam Jr.& high School	Mar.1959 ~ Feb. 1965
-Catholic Medical School (BA)	Mar.1965 ~ Feb. 1971
-Catholic Medical School (MA, 161-36)	Mar.1972 ~ Feb.1974
-Catholic Medical School (PH. D, 137)	Mar.1976 ~ Aug. 1981

Special Education

-Medical Doctor Practice Permit (#11967, Korea)	Mar. 1971
-Nerve Department of Surgery Specialist Permit (#248)	Mar. 1980
-Air Force Medical Officer-Lieutenant Colonel	May.1976 ~ April.1979
-Nerursurgery Practice Doctor (St. Mary Hospital Catholic University)	1979 ~ 1980
-"Percutaneous Nucleotome" Practiced(U.C.S.F by Prof. JimMorris)	Feb.1987
-"Spinal Fixation Surgery"Practiced(Arkansas Spinal Center)	June. 1991
- Pecialty Hospital,Dallas/ Hinsda Hospital,Chicago/ Mayo Hospital Practiced,Rochester,MA Practiced	Aug.1992 ~ July.1993
-Certicitate of the Amateur Radio Station Engineer (the 3 rd level/#04-54-1-0670)	July.2004

Work Experience

- Full-time lecturer, Catholic University, Medical Department,	Mar.1980 ~ Feb.1982
- SectionChief,NeurosurgeryDepartment,MinjungHospital,Kunkukuniversity,Korea	Mar.1983
- Asistant Professor,Neurosurgery, Kunkuk University, Korea	April.1989 ~ Mar.1993
- Head of department,Neurosurgery,Minjung Hospital, Kunkuk university,Korea	March.1990 ~ Feb.1992
- Professor, Neurosurgery, Kunkuk University, Korea	April.1994
- Director of department, Neurosurgery, Minjung Hospital, Kunkuk university,Korea	Oct.1994 ~ Jan.1997

- Head Professor of department & Section Chief Seoul Hospital I, Kunkuk University Medical Center	Feb.1997 ~ Feb.1998
- Director of Seoul Hospital, Kunkuk University Medical Center	Feb.1998 ~ May.2000
- Director of Seoul Hospital, Director of Kunkuk University Medical Center	March.1999 ~ May.2000
- Professor of Neurosurgery Science Department Kunkuk University Medical Center	May.2000 ~ Present
- President & Director, Association of Biotechnology and Genetics Inc.	Oct.2004 ~ Present
- Advisor of ministry of Labor in Korea	July,2006 ~ Present
- Royal Medical Practice Permit by Saudi Arabia Government	June 2011 ~ Present
- Medical Badge & Medical Practice Permit by Mongol Government	April.2011 ~ Present
- Director of Guseng Neurosurgery Hospital	March,2013 ~ Present
- Director of Rosen Hospital	Sep,2016 ~ Present

Awards

- Award of Appreciation by Seoul Police Department	1990
- Award of Appreciation by the secretary of Interior, Korea	1992
- Award of Appreciation by Cho Soon, Mayor of Seoul City	1995
- Award of Certificate by City of Seoul (#1936) by Mayor, Cho Soon	1996
- Award of Appreciation by Association B.B.S Korea #96-185	1996
- Award of Appreciation by City of Seoul by Mayor, Ko Kuen	1998
- Award of Appreciation by Gaunjingu by Director Jung Yung Sup	1999
- Award of Appreciation by Embassy of Russia	Jan.2003
- Award of Appreciation by the Eight United States Army	April.2003
- Award of Appreciation, "BoRyung Award" by Association of Medical Doctors in Korea	2004
- Award of Peace by Russia "Light to the world"	2008
- Award of Badge by National Level by President of Korea	Aug,2012
- Granted the title of "Honorary Professor" in Neurosurgery, Kunkuk Medical University	Aug,2012